



Planimetria di u.i.u. in Comune di BRACCIANO via DEGLI AEREI civ. 500

LOTTO 35 Piano 2° INTERNO 9

PROPRIETA' DI

H=2,75

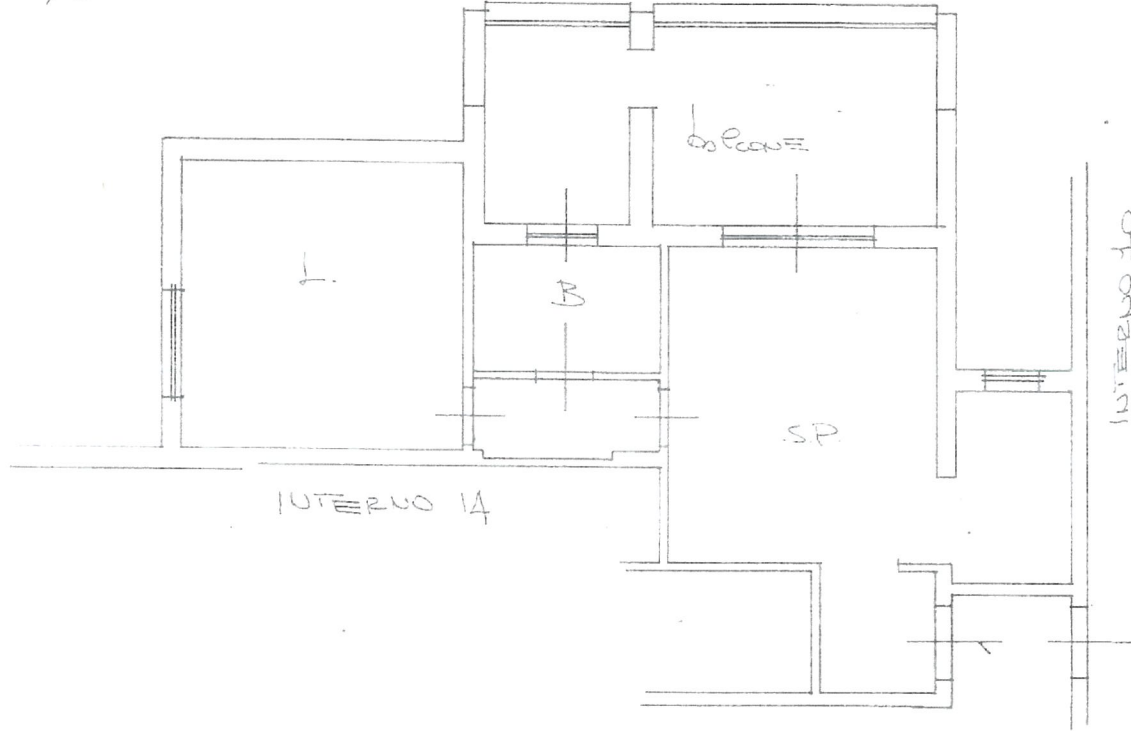

ORIENTAMENTO

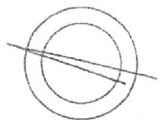

SCALA DI 1:100

Dichiarazione di N.C.
Denuncia di variazione

Compilata dal GEOMETRA
(Titolo, cognome e nome)
GIROVATELLI G. BATTISTA

RISERVATO ALL'UFFICIO

Identificativi catastali

Iscritto all'albo dei GEOMETRI
della provincia di ROMA n. 2752
data Firma

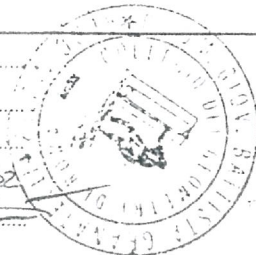



Planimetria di u.i.u. in Comune di BRACCIANO via DELLI AEREI civ. 500

LOTTO 35 Posto Auto n° 7

H=2.80

PROPRIETA' DI

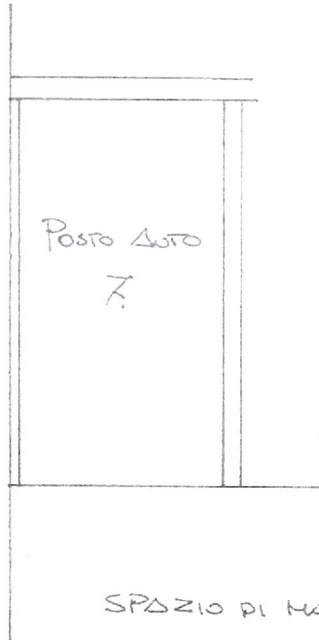

Rampa
P=10.2%

SPAZIO DI MANOVRA



ORIENTAMENTO

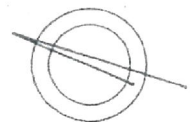

SCALA DI 1: 100

Dichiarazione di N.C.
Denuncia di variazione

Compilata dal GEOMETRO
(Titolo, cognome e nome)
GRANATELLI G. BATTISTA

RISERVATO ALL'UFFICIO

Identificativi catastali

Iscritto all'albo de 1 GEOMETRI
della provincia di ROMA n. 2752
data Firma [Signature]

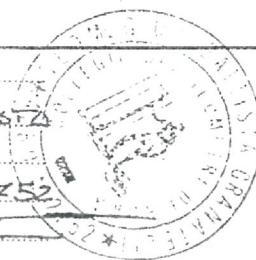



Planimetria di u.i.u. in Comune di BRACCIALA via DEGLI AGERI civ. 655

Lotto 35 cat. 10° 9

H=28

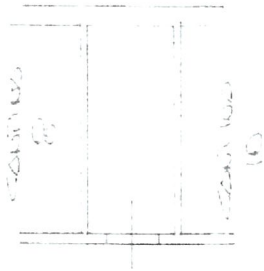

Proprietà di



ORIENTAMENTO

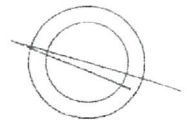

SCALA DI 1:100

Dichiarazione di N.C.
Denuncia di variazione

Compilata dal GEOMETRA
(Titolo, cognome e nome)
CROVATELLI G. BATISTA

Iscritto all'albo de GEOMETRI
della provincia di ROMA n. 2752
data Firma

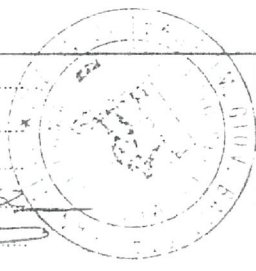

RISERVATO ALL'UFFICIO

Identificativi catastali